



Paciente: GISELE CHAVES FERNANDES DE OLIVEIRA

Idade: 28 **Sexo:** F

Solicitante: Dr(a) Select Odontologia **Data de Realização:** 03/06/2025 09:00

Análise McNamara

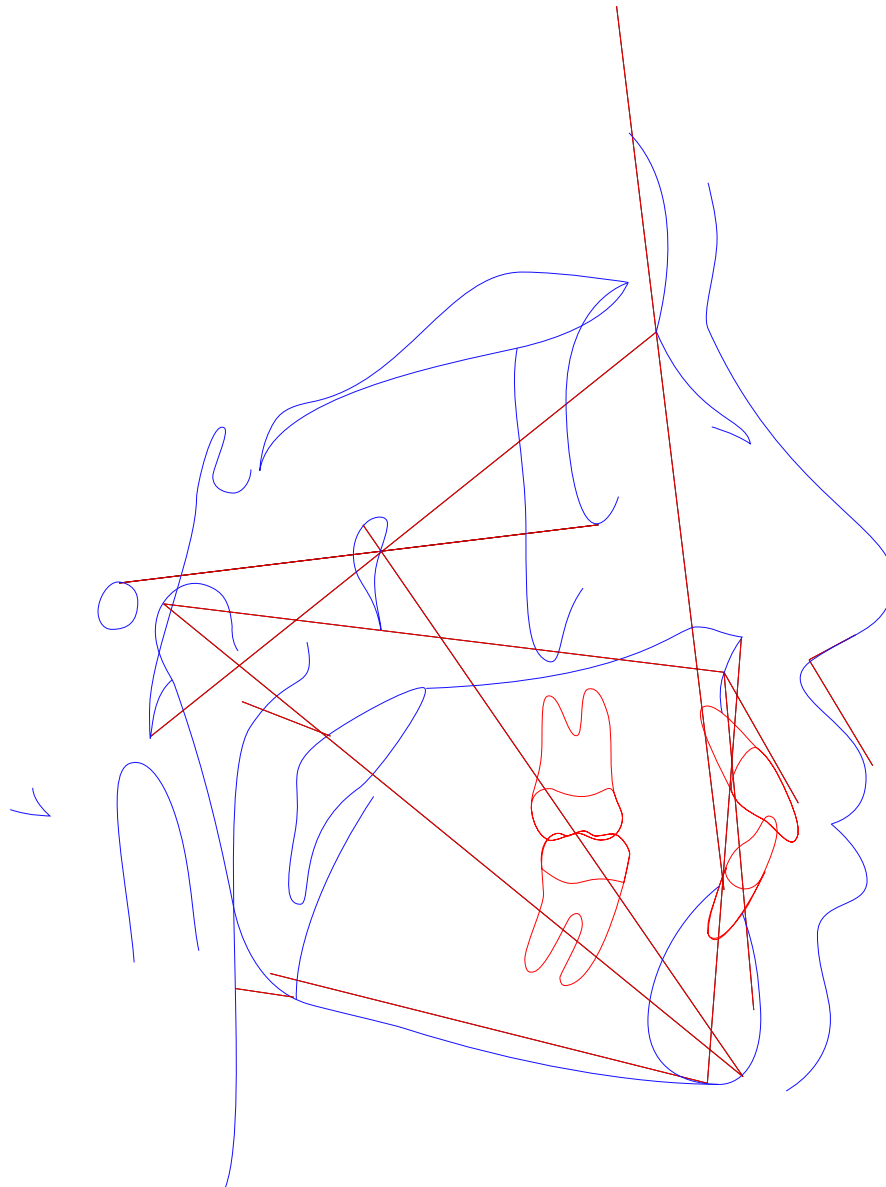



Paciente: GISELE CHAVES FERNANDES DE OLIVEIRA
Idade: 28 **Sexo:** F
Solicitante: Dr(a) Select Odontologia **Data de Realização:** 03/06/2025 09:00

Análise McNamara

	Fator	Valor Obtido	Padrão	Desvio	Classe	Representação Gráfica	
	Maxila x Base do Crânio						
1	A-N Perpendicular (A-N Po-Or)	3,736mm	1,1 ± 2,7	2,636	Bom posicionamento		
2	Ângulo Naso-Labial (Prn.Sn-Ls)	87,29°	104,4 ± 12,5	-17,11	Naso-labial fechado		
	Maxila X Mandíbula						
3	Co-Gn (Co-Gn)	106,448mm	97-100 ± 6,8	-17,11	---		
4	Co-A (Co-A)	80,348mm	99,8 ± 6	-19,452	---		
5	Mx-Md ((f)Mx-Md)	26,1mm	34,5 ± 4	-8,4	---		
6	Ena-Me (Ena-Me)	63,43mm	57-58 ± 5	-8,4	---		
7	Ângulo do Plano Mandibular (Po-Or.Go-Me)	21,03°	21,3 ± 3,9	-0,27	---		
8	Ângulo do Eixo Facial (Ba-N.Gn-Ptm)	85,891°	90 ± 3	-4,109	Braquifacial		
	Mandíbula x Base do Crânio						
9	Pog-N Perpendicular (Pog-N Po-Or)	2,134mm	-0,3 ± 3,8	2,434	Bom posicionamento		
	Dentes						
10	Sf1/-A Perpendicular (Sf1/-A)	8,258mm	5,3 ± 2	2,958	Protrusão incisiva		
11	Protusão Incisivo Inferior (Iii-A-Pog)	4,77mm	2,3 ± 2,4	2,47	Protrusão inc. inf.		
	Vias Aéreas						
12	Nfa-Nfp (Vasp-Vasa)	13,519mm	17,4 ± 4,3	-3,881	---		
13	Bfa-Bfp (Vaip-Vaia)	8,384mm	13,5 ± 4,3	-5,116	---		





Paciente: GISELE CHAVES FERNANDES DE OLIVEIRA

Idade: 28 **Sexo:** F

Solicitante: Dr(a) Select Odontologia **Data de Realização:** 03/06/2025 09:00

Análise USP-UNICAMP

	Fator	Valor Obtido	Padrão	Desvio	Classe	Representação Gráfica
	I - Padrão cefálico					
1	SN-GoGn (SN-GoGn)	29,824°	32 ± 0,5	-2,176	Braquicefálico	
2	SN-Plano Oclusal (SN-Ppdlii)	14,869°	14 ± 0,5	0,869	Dolicocefálico	
3	FMA ((Go-Me).(Po-Or))	21,03°	25 ± 0,5	-3,97	Braquicefálico	
4	N-S.Gn (N-S.Gn)	67,849°	67 ± 0,5	0,849	Dolicocefálico	
	II - Relação Maxila/Mandíbula					
5	S-N.A (S-N.A)	83,765°	82 ± 0,5	1,765	Max. Protruída	
6	S-N.B (S-N.B)	79,612°	80 ± 0,5	-0,388	Normal	
7	A-N.B ((A-N).(N-B))	4,153°	2 ± 0,5	2,153	Classe II	
8	S-N.D (S-N.D)	76,569°	76 ± 0,5	0,569	Normal	
	III - Dentes em relação a maxila e mandíbula					
9	Incisivo Superior . NA ((Ais-lis).(N-A))	23,183°	22 ± 0,5	1,183	Vestibularizado	
10	Incisivo Superior - NA (IS-NA)	4,849mm	4 ± 0,5	0,849	Protruído	
11	Incisivo Inferior . NB ((lii-Aii)-(N-B))	32,44°	25 ± 0,5	7,44	Vestibularizado	
12	Incisivo Inferior - NB (lii-(N-B))	7,538mm	4 ± 0,5	3,538	Protruído	
13	1/.1 ((Ais-lis).(Aii-lii))	120,224°	131 ± 0,5	-10,776	Fechado	
14	IMPA ((Me-Go).(Aii-lii))	101,224°	87 ± 0,5	14,224	Vestibularizado	
	IV - Perfil ósseo e mole					
15	F10 (NLN.NPO-Or)	57,341°	22,5 ± 7,5	34,841	Macro	
16	H-Nariz (Pn-LsPog')	-1,653mm	10 ± 1	-11,653	Convexo	
17	NAP ((f)NA.APog)	6,241°	0 ± 0,5	6,241	Convexo	
18	Pog-NB (Pog-(N-B))	1,818mm	---	6,241	---	
	Novo grupo					
19	NA.APog (NA.APog)	6,241°	---	6,241	---	
20	Convexidade do Ponto A (A-N-Pog)	2,658mm	---	6,241	---	



Paciente: GISELE CHAVES FERNANDES DE OLIVEIRA
Idade: 28 **Sexo:** F
Solicitante: Dr(a) Select Odontologia **Data de Realização:** 03/06/2025 09:00

ANÁLISE SINTÉTICA

Análise McNamara

A-N Perpendicular:	Bom posicionamento
Ângulo Naso-Labial:	Naso-labial fechado
Ângulo do Eixo Facial:	Braquifacial
Pog-N Perpendicular:	Bom posicionamento
Sf1/-A Perpendicular:	Protrusão incisiva
Protusão Incisivo Inferior:	Protrusão inc. inf.

Análise USP-UNICAMP

SN-GoGn:	Braquicefálico
SN-Plano Oclusal:	Dolicocefálico
FMA:	Braquicefálico
N-S.Gn:	Dolicocefálico
S-N.A:	Max. Protruída
S-N.B:	Normal
A-N.B:	Classe II
S-N.D:	Normal
Incisivo Superior . NA:	Vestibularizado
Incisivo Superior - NA:	Protruído
Incisivo Inferior . NB:	Vestibularizado
Incisivo Inferior - NB:	Protruído
1/.1:	Fechado
IMPA:	Vestibularizado
F10:	Macro
H-Nariz:	Convexo
NAP:	Convexo